

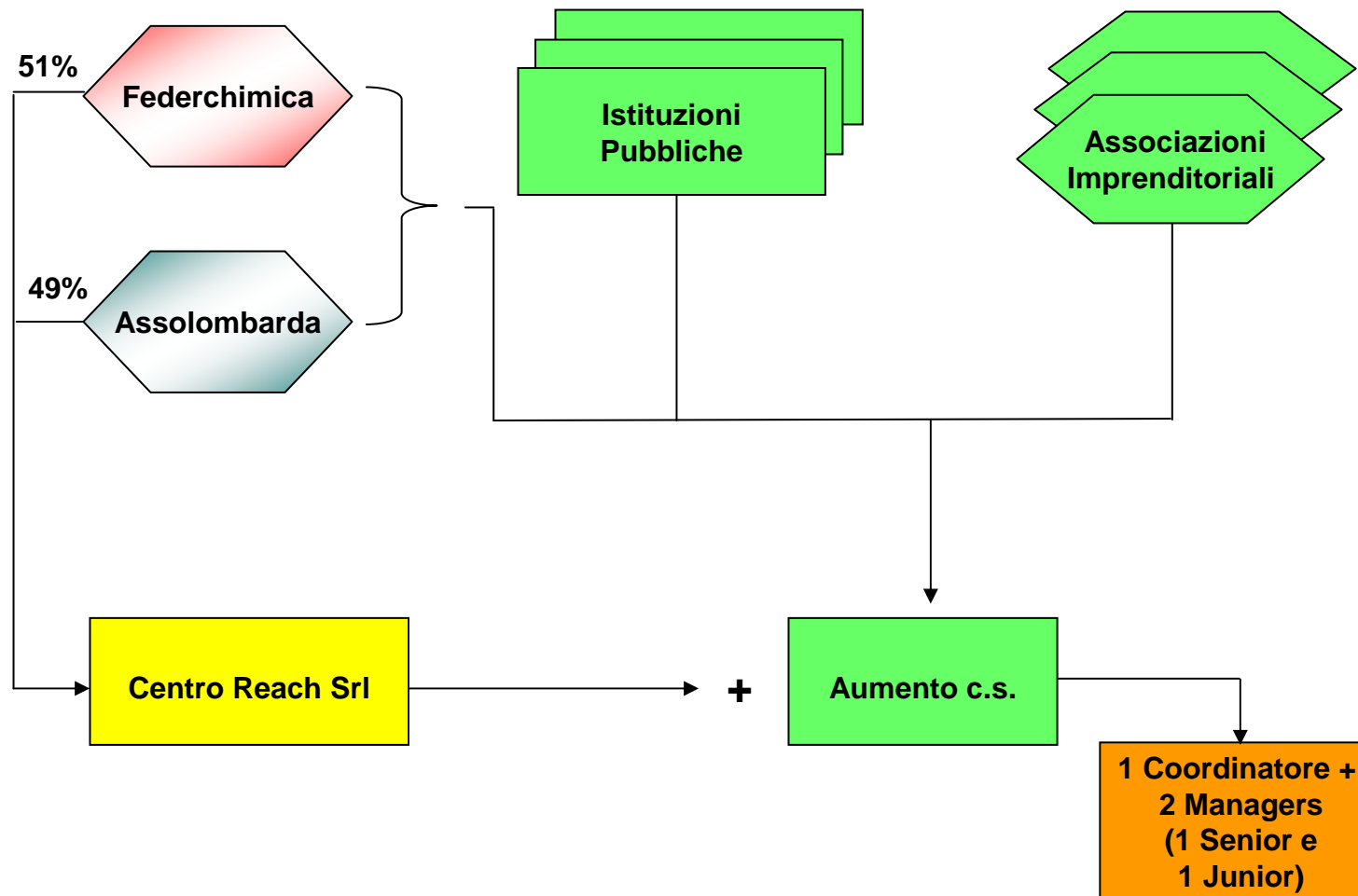

I servizi offerti dal Centro Reach

Confindustria Abruzzo - 21 giugno 2007

Struttura ed evoluzione del Centro Reach



Struttura operativa del Centro Reach

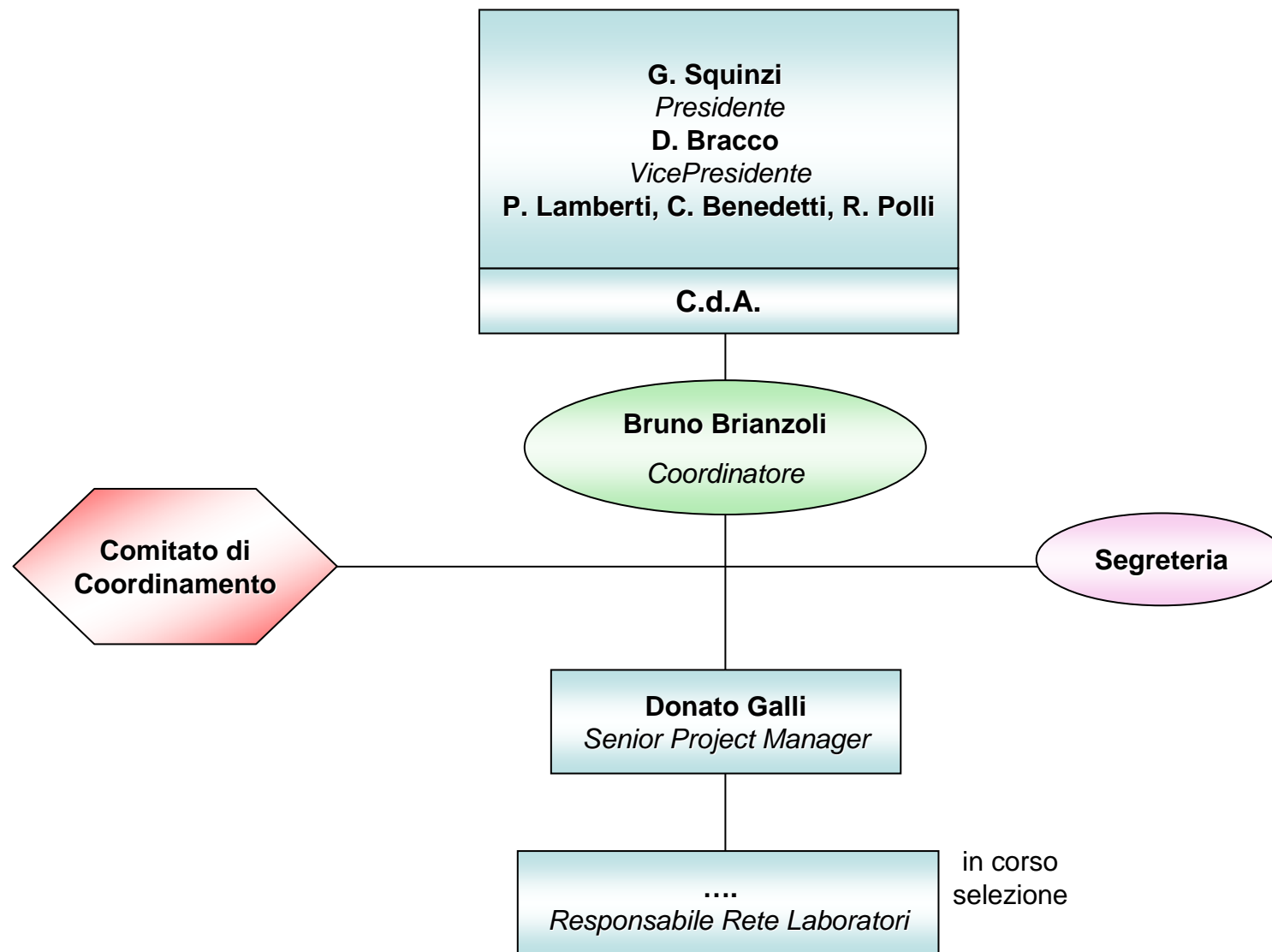

- 1. Realizzazione dei Dossier di Registrazione;**
- 2. Partecipazione alla formazione dei Consorzi Europei;**
- 3. Negoziazione verso l'Agenzia Chimica Europea e verso le Autorità Nazionali;**
- 4. Gestione ed archiviazione dei Dati e dei Dossier;**

- **Selezione dei Laboratori censiti in Italia**



← **Già 30 Laboratori in Italia, selezionati**

- **Attività di R&S per messa a punto di metodi alternativi**



← **Finanziamenti pubblici ?**

7° PQ (1° progetto di R&S sui tests alternativi in vitro, in corso di definizione)

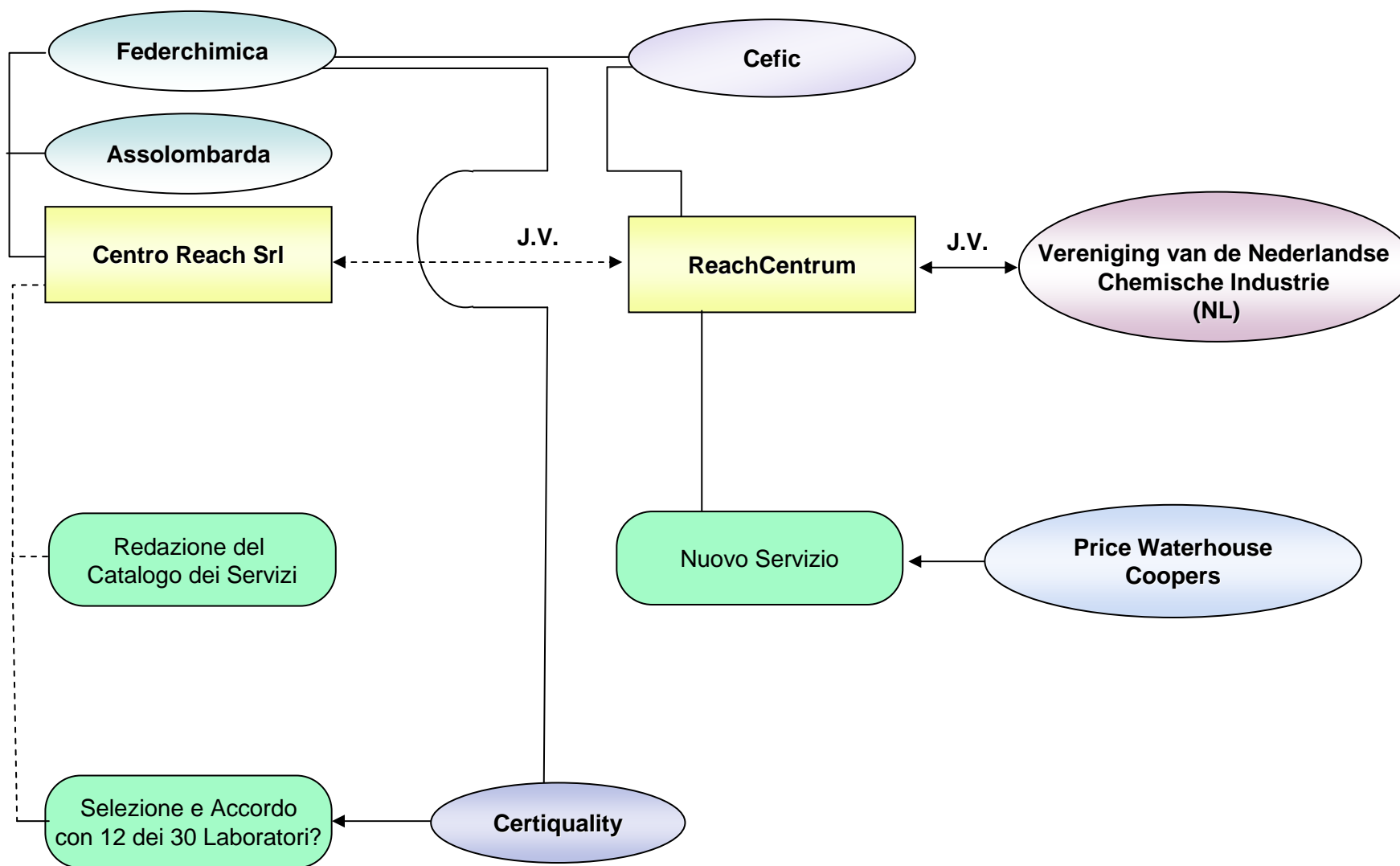

Collegamenti con il territorio del Centro Reach

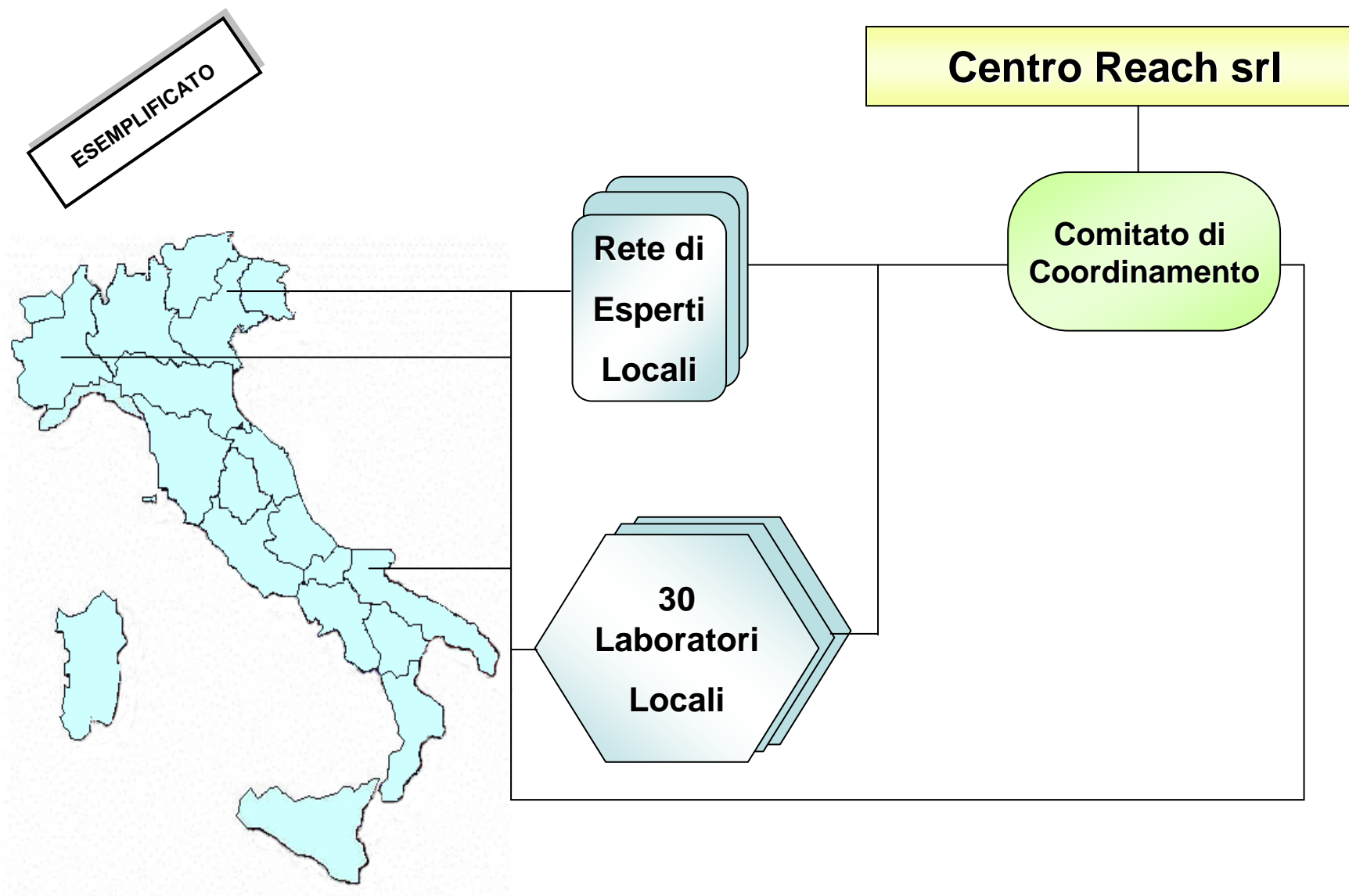

Preregistrazione

Nome della sostanza secondo la nomenclatura IUPAC, o altri nomi chimici internazionali
Altri nomi (di solito nome comune, nome commerciale, abbreviazione)
Numero EINECS, se disponibile
Numero CAS, se disponibile
Nome CAS, se disponibile
Altri codici di identificazione, se disponibili
Nome del Dichiarante potenziale
Indirizzo
Nome della persona referente
Nome e indirizzo dell'eventuale Rappresentante Terzo
Scadenza prevista per Registrazione
Fascia di tonnellaggio
Sostanza/e che si intende utilizzare per un approccio "Read-Across" dei dati o per applicare modelli tipo QSAR

FORMATO DEL DOSSIER DI REGISTRAZIONE

1. Informazioni generali sul dichiarante
2. Identificazione della sostanza
3. Informazioni sulla fabbricazione e sull'uso o sugli usi delle sostanze
4. Classificazione ed etichettatura
5. Istruzioni sulla sicurezza d'uso
6. Informazioni sull'esposizione per tutte le sostanze registrate per ogni fabbricante o importatore

INFORMAZIONI DA FORNIRE CON LA REGISTRAZIONE

1. Dossier tecnico
2. Relazione sulla sicurezza chimica (CSR)
per quantità prodotte/importate ≥ 10 ton/a



Un'iniziativa di
Federchimica e Assolombarda
**per una Chimica
sempre più sicura**

Via Giovanni da Procida, 11
20149 Milano

Tel. 02/34565.343
Fax 02/34565.631

infoeach@centroreach.it

www.centroreach.it

